

骨密度検査

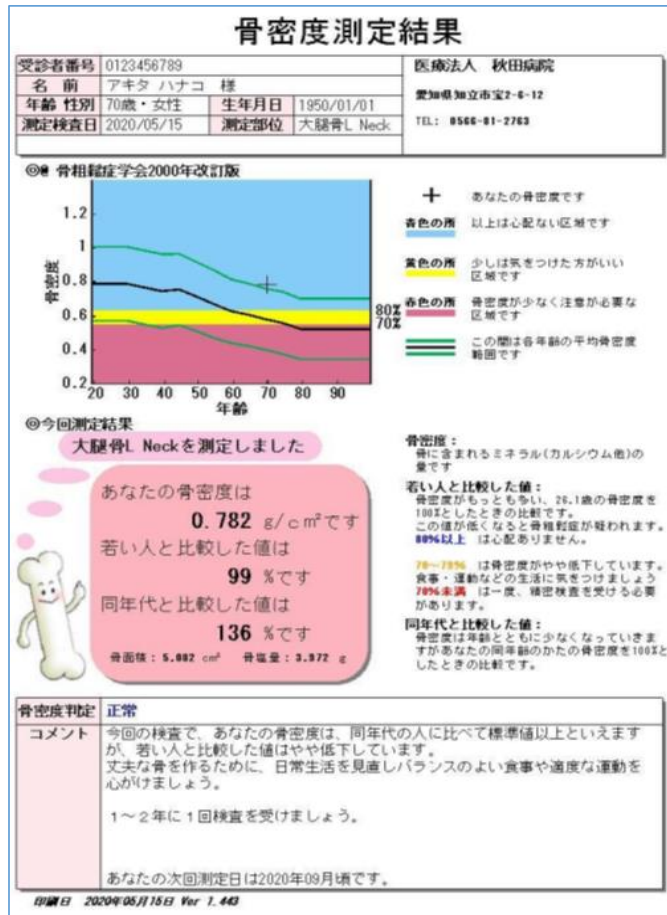
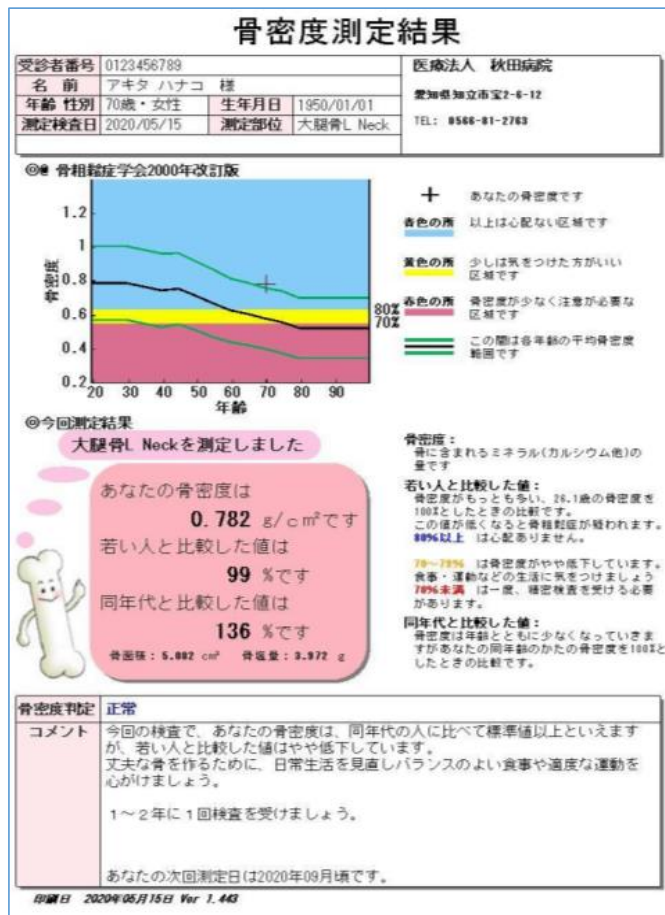

骨密度検査では基本的に腰椎と大腿骨で検査を行い上記の画像を印刷して患者様にお渡ししています。

検査部位につきましては（腰椎・大腿骨近位部・前腕）から最大2部位までお選び頂けます。（金属の入っている場合は検査の対象外とさせていただきます）

結果説明につきましては依頼元で行っていただく、または当院で行うことも可能です。ご予約の際にご相談下さい。

ワンコイン骨密度検診につきましては基本的に当院で結果説明まで行いますので患者様ご自身から予約をして頂ければと思います。